

# Daily Trading Plan

Potensi Menguat

27 March 2025

## Market Review

### Pergerakan IHSG

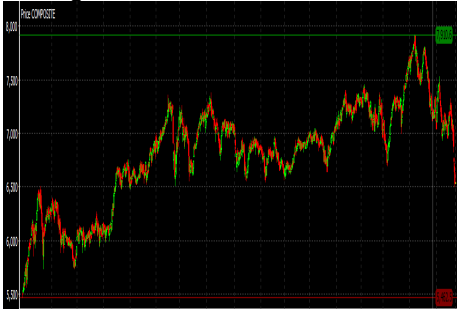

Market Date	IHSG	26 March 2025
Closed	6,472.35	Value (Rp Triliun) 34.41
Change (point)	236.73	Volume (Juta lembar) 30.38
Persen (%)	3.66%	Rupiah vs US\$ (closed) 16,575
Market PER (x)	12.84	Indeks LQ45 Persen (%) 4.90
Market PBV (x)	2.06	

Foreign Trade in JCI (Rp Miliar)	Buy	Sell	
Net Foreign	8,973	6,396	2,577
YoD 2025 Net Foreign Net Trading Value			(33,124)

Global Indices	Last	+ / -	%
Dow Jones	42,455.00	(132.70)	-0.31%
Nasdaq	17,899.00	(372.80)	-2.08%
FTSE	8,690.00	25.80	0.30%
DAX	23,839.00	(270.80)	-1.14%
CAC 40	8,031.00	(77.90)	-0.97%
Hangseung	23,483.00	139.07	0.59%
Nikkei 255	38,027.00	246.80	0.63%
Shanghai	3,369.00	(1.28)	-0.04%

Yield Indo Sun 10Y	7.170	(0.013)	-0.18%
Yield US2Y	4.021	(0.020)	-0.50%
Yield US30Y	4.703	(0.036)	-0.77%
VIX	18.33	1.180	6.44%
Como Indx	307.090	0.580	0.19%
EIDO	16.750	0.470	2.81%
USD Index	104.547	0.363	0.35%
IndoCDS	80.150	-	0.00%

Commodities	Cash Ask	+ / -	%
Nickel (\$/ton)	16,230.75	0.37	0.00%
Tin (\$/ton)	35,053.00	699.00	1.99%
Copper	523.90	0.85	0.16%
Oil NYMEX (\$/barrel)	69.28	0.03	0.04%
Gold (\$/t.ouz)	3,054.60	(0.50)	-0.02%
CPO (RM/ton)	4,259.00	12.00	0.28%
Natural Gas	3.86	(0.04)	-1.01%
Wood Pulp	6,550.00	-	0.00%
Coal NEWC (\$/ton)	100.40	2.15	2.14%

Sumber : bloomberg.idx daily

- Menjelang libur Idul Fitri IHSG kembali rally dengan ditutup lonjak capai 236,73 poin menuju 6.472. Investor asing bukukan pembelian bersih senilai Rp2,57 triliun dan juga investor yang melakukan perdagangan tutup sendiri atau *crossing* dimulai dari YUPI @2.390 senilai Rp18,39 triliun, BMRI @5.084 sebesar Rp3,00 triliun, BBCA @8.489 capai Rp2,53 triliun, BBRI @3.967 sejumlah Rp2,23 triliun, BBNI @4.189 senilai Rp959 miliar. Total transaksi perdagangan kemarin diperdagangkan bursa Indonesia bukukan Rp34,41 triliun.
- Emiten Top (%) ISSI: ADHI, WTON, PPRE, WEGE, PTPP, POLU, KAEF, CLEO, JGLE, AKPI, JKON.
- Emiten Lose (%) ISSI: DADA, MIRA, IKAN, ELTY, HERO, PSKT, MINA, SAGE, MICE, RDTX, PSSI, KARW.
- Emiten Top (%) LQ45: SMGR, BBTN, BBNI, BMRI, AMRT, MDKA, INCO, BBKA, ADRO, BRPT, BBRI
- Emiten Lose (%) LQ45: KLBK, AKRA, SIDO, UNVR.
- Emiten Top (%) Kompas 100: PTPP, SMIL, PNLK, BBYB, ERAA, SMGR, BMTR, BBTN, BBNI, BMRI, RAJA
- Emiten Lose (%) Kompas 100: KLBK, AKRA, UNIQ, MIKA, INET, SIDO, UNVR
- Presiden AS Donald Trump mengatakan bahwa AS akan mengenakan tarif sebesar 25% pada negara-negara yang membeli minyak dan gas dari Venezuela. Kebijakan baru ini diumumkan ketika Trump berupaya meningkatkan tekanan pada Presiden Venezuela Nicolas Maduro dan Tiongkok. Trump mengatakan bahwa negara-negara yang membeli minyak dan gas dari Venezuela akan menghadapi tarif pada setiap perdagangan yang mereka lakukan dengan AS. (Sumber: Liputan6.com)
- Sinyal optimisme mulai bermunculan dari para raksasa keuangan global terhadap prospek ekonomi China tahun ini. HSBC dan ANZ kini memperkirakan pertumbuhan ekonomi China mencapai 4,8 persen, sementara Citi sedikit di bawah di angka 4,7 persen. Morgan Stanley, BBVA, dan Nomura juga ikut-ikutan merevisi prediksi mereka meski tetap lebih konservatif. Ketiga bank tersebut kini mematok angka 4,5 persen, naik dari estimasi awal yang hanya di kisaran 4 persen. Revisi ini tidak datang tiba-tiba. (Sumber: kabarbursa.com)
- Dow Jones semalam kembali tertekan aksi *profit taking* setelah rally dalam dua hari perdagangan sebelumnya, akhirnya ditutup koreksi sebesar 132,70 poin menuju 42.455. Ketidakpastian menjelang pengumuman tarif impor yang akan berlaku pada 2 April mendatang. Kecemasan tersebut dimanfaatkan untuk aksi ambil untung.

## Outlook Market Today

- Sudut teknikal IHSG antara lain: IHSG *Trend Bearish* Potensi Support kisaran : 5.750-6.750. Berdasarkan pivot IHSG : Support II : 6.250 Support I : 6.360 sedangkan Resistance I : 6.540 dan Resistance II: 6.610;
- Kalender Emiten hari ini 27 Maret 2025: RUPS : MEGA, SICO; Public Expose : SICO, MEGA; Begin Offer IPO : MDLA; Daftar Emiten UMA : HITS;
- Beberapa emiten perbankan yang dijadwalkan untuk RUPS, dimana salah satu agenda pembagian dividen maupun rencana besaran *buyback* saham emiten perbankan. Sinyal positif tersebut mendorong beberapa saham perbankan dan keuangan, seiring secara teknikal pun harga-harganya telah koreksi cukup dalam. Pada perdagangan sektor yang memimpin lonjakan dimulai dari perbankan, transprotasi, maupun basic material. IHSG ditutup lonjak cukup tinggi capai 236,73 poin menuju 6.472 diikuti juga dengan aksi beli bersih investor asing yang bukukan pembelian bersih senilai Rp2,57 triliun. Sinyal positif investor asing pun mengabaikan dengan situasi mata uang rupiah telah terburuk dilevel Rp16.575/dollar AS. Pada perdagangan hari ini IHSG peluang menguji kawasan positif namun perlu waspada dengan koreksi atau akan bergerak gerak kisaran 6.360-6.540
- Hari ini perdagangan terakhir dalam pekan ini, dimana mulai tanggal 28 Maret 2025 hingga 07 April 2025 dimana hari libur bursa seiring hari raya Idul Fitri 1446 Hijriah dan cuti bersama Idul Fitri 1446 Hijriah. Sepanjang hari libur, dimana bursa Efek Indonesia tutup maupun perdagangan pasar modal dan kembali lagi tanggal 08 April 2025.
- Pilihan saham harian ini : SMGR, ERAA, AMRT, BUKA, MAPI, ANTM, BBRI, INCO, BTPS, TINS, BBTN, PTRO, UNVR.

## NEWS EMITEN

### SILO – Dapat Pinjaman Sindikasi Rp.14,5 Triliun.

PT Siloam International Hospitals Tbk (SILO) telah menandatangani perjanjian fasilitas pinjaman sindikasi senilai Rp14,5 triliun pada 24 Maret 2025. Pinjaman ini akan digunakan untuk mendukung rencana ekspansi bisnis dan strategi perseroan. Penandatanganan perjanjian fasilitas ini melibatkan aset-aset perseroan yang dijaminkan, yang nilainya lebih dari 50% aset bersih perseroan. (Sumber: Economixbuzz.com)

### BUKA – Alokasi Dana Buyback Senilai Rp1,9 Triliun.

PT Bukalapak.com Tbk (BUKA) berencana untuk melakukan pembelian kembali atau buyback saham tanpa menggelar Rapat Umum Pemegang Saham (RUPS). Jumlah nilai keseluruhan untuk buyback saham diperkirakan paling banyak sebesar Rp 1,9 triliun. buyback saham akan dilakukan melalui Bursa Efek maupun di luar Bursa Efek, baik secara bertahap maupun sekaligus, dan diselesaikan paling lambat tiga bulan. (Sumber: Kontan.co.id)

### HITS – Rencana Go Private

PT Humpuss Intermoda Transportasi Tbk (HITS) berencana menjadi perusahaan tertutup (go private) dengan melakukan pembatalan pencatatan sukarela (voluntary delisting) di Bursa Efek Indonesia (BEI). Atas rencana ini, BEI melakukan penghentian sementara (suspensi) saham HITS. (Sumber: Kontan.co.id)

### NOBU – Dapat Restu Akuisi Hanwha Life 40%

PT Bank Nationalnobu Tbk. (NOBU) menyampaikan bahwa telah menggelar Rapat Umum Para Pemegang Saham Luar Biasa pada tanggal 25 Maret 2025. RUPSLB menyetujui rencana pengambilalihan saham oleh Hanwha Life atas 2.991.377.559 saham Perseroan yang mewakili kurang lebih 40% dari jumlah saham yang telah dikeluarkan oleh Perseroan dengan cara membeli Saham Yang Dibeli dari Para Pemegang Saham Penjual. RUPSLB juga menyetujui rancangan Pengambilalihan Perseroan yang telah disusun bersama oleh Direksi Perseroan dan Direksi Hanwha Life yang telah disampaikan kepada OJK pada tanggal 2 Oktober 2024. (Sumber: Emitennews.com)

### SMRA – Laba Bersih 2024 Lonjak 79,29%

PT Summarecon Agung Tbk (SMRA) mencatatkan kinerja positif di tahun 2024. Di mana, laba bersih SMRA capai Rp 1,37 triliun di tahun 2024 atau melonjak 79,29% secara tahunan alias year on year (YoY) dari Rp 765,96 miliar di tahun 2023. laba kotor SMRA menjadi Rp 5,46 triliun di akhir 2024, masih naik 62,54% YoY dari Rp 3,29 triliun. (Sumber: Kontan.co.id)

### ERAA – Laba Bersih 2024 Naik 25% Jadi Rp1,032 Triliun.

PT Erajaya Swasembada, Tbk kenaikan laba bersih yang diatribusikan kepada pemilik entitas induk sebesar 25,0% menjadi Rp1,032 triliun dibandingkan tahun 2023. Hingga akhir Desember 2024 pencapaian positif berupa kenaikan penjualan bersih sebesar 8,5% YoY menjadi Rp65 triliun. (Sumber: Emitennews.com)

### PNBN – Anggarkan Dana Buyback Senilai Rp500 Miliar.

Bank Panin (PNBN) menyiapkan dana taktis senilai Rp500 miliar. Dana segar itu, diploam untuk buyback sekitar 286 juta helai hingga 416 juta saham beredar. Harga pelaksanaan buyback berada di kisaran Rp1.200-1.750 per eksemplar. akan dilakukan dalam tempo tiga bulan. Tepatnya, sejak 24 Maret 2025 hingga 23 Juni 2025. Tindakan itu, didasari harga saham perseroan pada penutupan perdagangan 30 Desember 2024 tercatat Rp1.860, dan pada 21 Maret 2025 sebesar Rp1.370. pelaksanaan buyback merupakan salah satu bentuk usaha untuk mendukung stabilitas pasar modal, meningkatkan nilai pemegang saham, dan kinerja saham perseroan. Perseroan berencana menyimpan saham hasil buyback sebagai saham treasury. (Sumber: Emitennews.com)

### HEAL – Akan Buyback Senilai Rp100 Miliar.

PT Medikaloka Hermina Tbk akan melakukan pembelian kembali atau *buyback* saham senilai Rp100 Miliar. Aksi korporasi tersebut akan dilakukan pada 21 Maret 2025 hingga 2 Mei 2025. Aksi korporasi tersebut dapat menstabilkan harga pasar yang fluktuatif dan memberikan fleksibilitas untuk saham HEAL. (Sumber: Kontan.co.id)

### ACST – Minta Restu Private Placement Sejumlah 5 Miliar Saham.

PT Aset Indonusa Tbk (ACST) berencana melakukan penambahan modal tanpa hak memesan efek terlebih dahulu (PMTHMETD) atau private placement sebanyak 5 miliar saham baru. jumlah saham yang akan diterbitkan dalam rencana Penambahan Modal yaitu maksimum 5.000.000.000 lembar saham, pada nominal Rp100. Jumlah tersebut setara sebanyak-banyaknya 39% dari jumlah seluruh saham yang telah ditempatkan dan disetor penuh dalam Perseroan setelah pelaksanaan Penambahan Modal ini. (Sumber: Emitennews.com)

### WTON – Bukukan Laba Bersih 2024 Senilai Rp65 Miliar.

Wika Beton (WTON) sepanjang 2024 mengemas laba bersih Rp65 miliar. Melejit 90,50 persen dari episode sama tahun sebelumnya di kisaran Rp34,12 miliar. Pendapatan usaha Rp4,89 triliun, surplus 16 persen dari posisi sama tahun sebelumnya Rp4,2 triliun. Beban pokok pendapatan Rp4,52 triliun, bengkak dari fase sama akhir 2023 sejumlah Rp3,88 triliun. Laba bersih tahun berjalan Rp64,19 miliar, meroket dari Rp19,81 miliar. Total ekuitas Rp3,68 triliun, naik dari akhir 2023 senilai Rp3,62 triliun. (Sumber: Emitennews.com)

### BMTR – Catatkan Laba Bersih 2024 Anjlok 20,68% Jadi Rp537,39 Miliar

Global Mediacom (BMTR) sepanjang 2024 menjala laba bersih Rp537,39 miliar. Susut 20,68 persen dari posisi sama tahun sebelumnya sebesar Rp677,55 miliar. Pendapatan terkumpul Rp10,05 triliun, mengalami koreksi 1,08 persen dari periode sama tahun sebelumnya Rp10,16 triliun. Beban langsung tercatat Rp6,01 triliun, berkurang dari Rp6,17 triliun. Laba kotor terakumulasi sebesar Rp4,03 triliun, melonjak dari akhir tahun sebelumnya Rp3,98 triliun. (Sumber: Emitennews.com)

### CINT – Cetak Laba Bersih 2024 Senilai Rp15,8 Miliar.

Chitose (CINT) per 31 Desember 2024 mencatat laba bersih Rp15,8 miliar. Mengalami peningkatan 276 persen dari episode sama tahun sebelumnya sebesar Rp4,2 miliar. Laba tahun berjalan Rp18,05 miliar, meroket dari Rp5,86 miliar. Jumlah ekuitas tercatat Rp303,15 miliar, mengalami lompatan dari akhir 2023 senilai Rp292,06 miliar. Total liabilitas Rp125,46 miliar, susut dari akhir tahun sebelumnya Rp153,21 miliar. Jumlah aset Rp426,61 miliar, turun dari Rp445,28 miliar. (Sumber: Emitennews.com)

<p>Rekomendasi Kompas 100 Berdasarkan Trading Harian</p> <p><b>ERAA</b> Closed Price : 402 Buy Kisaran : 394-400 Stoplose : 380 Target Sell 1 : 424 Target Sell 2 : 444</p> <p><b>AMRT</b> Closed Price: 2.010 Buy Kisaran : 1.970-2.000 Stoplose : 1.920 Target Sell 1 : 2.120 Target Sell 2 : 2.200</p> <p><b>MAPI</b> Closed Price: 1.325 Buy Kisaran : 1.280-1.300 Stoplose : 1.250 Target Sell 1 : 1.390 Target Sell 2 : 1.460</p> <p><b>DISCLAIMER ON</b></p>	<p><b>ADRO</b> Closed Price : 1.840 Buy Kisaran : 1.790-1.820 Stoplose : 1.760 Target Sell 1 : 1.950 Target Sell 2 : 2.010</p> <p><b>BUKA</b> Closed Price: 143 Buy Kisaran : 139-140 Stoplose : 134 Target Sell 1 : 150 Target Sell 2 : 158</p> <p><b>ANTM</b> Closed Price: 1.650 Buy Kisaran : 1.600-1.630 Stoplose : 1.570 Target Sell 1 : 1.740 Target Sell 2 : 1.810</p> <p><b>DISCLAIMER ON</b></p>
---	--

<p><b>BBRI</b> Closed Price : 4.000 Buy Kisaran : 3.900-3.960 Stoplose : 3.800 Target Sell 1 : 4.200 Target Sell 2 : 4.400</p> <p><b>TINS</b> Closed Price: 965 Buy Kisaran : 940-955 Stoplose : 920 Target Sell 1 : 1.020 Target Sell 2 : 1.070</p> <p><b>PTRO</b> Closed Price: 2.430 Buy Kisaran : 2.400-2.420 Stoplose : 2.300 Target Sell 1 : 2.580 Target Sell 2 : 2.660</p> <p><b>DISCLAIMER ON</b></p>	<p><b>BTPS</b> Closed Price: 925 Buy Kisaran : 910-920 Stoplose : 880 Target Sell 1 : 980 Target Sell 2 : 1.010</p> <p><b>BBTN</b> Closed Price: 895 Buy Kisaran : 870-880 Stoplose : 850 Target Sell 1 : 950 Target Sell 2 : 980</p> <p><b>UNVR</b> Closed Price: 1.240 Buy Kisaran : 1.200-1.230 Stoplose : 1.180 Target Sell 1 : 1.320 Target Sell 2 : 1.380</p> <p><b>DISCLAIMER ON</b></p>
--	---

No	Kode	Notasi	No	Kode	Notasi	No	Kode	Notasi	No	Kode	Notasi	No	Kode	Notasi
1	ABBA	E,X	46	CSMI	X	91	IKAI	X	136	MTSM	X	181	SMMT	X
2	ABDA	X	47	CTBN	X	92	IKAN	X	137	MYRX	B,L,Y,X	182	SMRU	X
3	AKKU	X	48	CTTH	X	93	INAF	E,X	138	MYRX	B,L,Y,X	183	SOSS	X
4	ALMI	X	49	DADA	X	94	INCF	X	139	MYTX	E,X	184	SQMI	X
5	ALTO	M,X	50	DEAL	E,L,Y,X	95	INTA	E,X	140	NASA	X	185	SRIL	B,E,X
6	ANDI	X	51	DEFI	X	96	IPPE	X	141	NETV	E,X	186	STAR	X
7	ARKA	X	52	DIGI	E,X	97	IPTV	X	142	NIPS	B,L,Y,X	187	SUGI	L,Y,X
8	ARMY	L,Y,X	53	DMND	X	98	IRSX	X	143	NPFG	X	188	SUPR	X
9	ARTI	E,X	54	DUCK	L,Y,X	99	JGLE	X	144	NUSA	L,Y,X	189	SURI	M
10	ASHA	X	55	DUTI	X	100	JKSW	E,S,X	145	OCAP	E,D,S,X	190	SWAT	X
11	ASMI	X	56	ELTY	X	101	JSKY	E,L,Y,X	146	OMRE	X	191	TAMA	X
12	ATAP	X	57	ENVY	E,X	102	KARW	E,X	147	PADA	X	192	TAMU	X
13	BAPI	X	58	ENZO	X	103	KAYU	L,X	148	PADI	X	193	TARA	X
14	BAUT	X	59	EPAC	X	104	KBAG	X	149	PBRX	L,X	194	TAXI	X
15	BEBS	X	60	ESIP	X	105	KBLV	E,X	150	PIPA	X	195	TDDM	B,L,Y,X
16	BEKS	X	61	ESTI	X	106	KBRI	L,S,Y,X	151	PLAS	L,Y,X	196	TECH	L,X
17	BELI	I	62	ETWA	B,E,L,Y,X	107	KIAS	X	152	PLIN	X	197	TELE	E,D,X
18	BESS	X	63	FASW	X	108	KKES	X	153	POLA	X	198	TFCO	X
19	BHIT	X	64	FIMP	S,X	109	KOIN	E,X	154	POLI	X	199	TGRA	S,X
20	BIKA	E,X	65	FISH	X	110	KOTA	X	155	POLL	X	200	TIFA	X
21	BIPP	X	66	FORZ	B,L,Y,X	111	KPAL	B,L,Y,X	156	POLU	X	201	TIRA	X
22	BKDP	X	67	FREN	X	112	KPAS	B,L,Y,X	157	POLY	E,X	202	TIRT	E,X
23	BLTA	X	68	GAMA	L,Y,X	113	KRAH	B,L,Y,X	158	POOL	L,Y,X	203	TOPS	S,X
24	BLTZ	X	69	GDST	X	114	KREN	X	159	POSA	E,X	204	TOYS	B,L,Y,X
25	BMAS	X	70	GGRP	X	115	LAND	X	160	PPRO	X	205	TRAM	L,Y,X
26	BNBA	F	71	GIAA	E,X	116	LAPD	X	161	PRAS	B,L,Y,X	206	TRIL	L,Y,X
27	BNBR	X	72	GLOB	E,X	117	LCGP	L,Y,X	162	PSKT	X	207	TRIO	E,X
28	BOSS	B,E,L,Y,X	73	GMFI	E,X	118	LUNK	X	163	PTDU	X	208	TRUE	X
29	BSWD	X	74	GOLL	B,L,Y,X	119	LMAS	E,D,L,Y,X	164	PURA	X	209	UNIT	L,Y,X
30	BTEK	X	75	GOTO	K	120	LMSH	X	165	PURE	A,L,Y,X	210	UNSP	E,X
31	BTEL	E,X	76	GOTO	K	121	MABA	D,L,Y,X	166	RAFI	X	211	VIVA	E,X
32	BTON	X	77	GTSI	X	122	MAGP	L,Y,X	167	RBMS	X	212	WICO	E,X
33	BUKA	I	78	HADE	X	123	MAMI	B,L,Y,X	168	REAL	X	213	WINR	X
34	CANI	E,X	79	HDIT	X	124	MAMI	B,L,Y,X	169	RICY	M	214	WMPP	M,X
35	CBMF	L,Y,X	80	HDTX	E,S,X	125	MAPP	X	170	RIMO	L,Y,X	215	WMMU	M,X
36	CBRE	X	81	HKMU	M,E,D,L,Y,X	126	MDIA	X	171	ROCK	X	216	WOWS	X
37	CBUT	X	82	HOME	A,L,Y,X	127	MDRN	E,X	172	RODA	X	217	WSBP	B,E,X
38	CENT	E,X	83	HOPE	X	128	META	X	173	SAGE	X	218	WYSK	X
39	CMPP	E,X	84	HOTL	M,L,Y,X	129	MFMI	X	174	SBAT	M,L,S,Y,X	219	WLOT	X
40	CNKO	E,X	85	HRME	X	130	MGNA	X	175	SCPI	X	220	YPAS	X
41	CNTB	E,X	86	IATA	X	131	MIRA	X	176	SDMU	X	221	ZATA	X
42	CNTX	E,X	87	IBFN	E,X	132	MKNT	E,L,Y,X	177	SIMA	E,L,Y,X	222	ZBRA	M
43	COAL	X	88	IBST	X	133	MTFN	E,X	178	SINI	E,X	223	ZINC	X
44	COWL	B,E,D,L,Y,X	89	ICON	X	134	MTPS	S,X	179	SKVB	L,Y,X			
45	CPRI	L,Y,X	90	IIKP	X	135	MTRA	E,D,L,Y,X	180	SMCB	X			

**Keterangan**

A	Adanya Opini Tidak Wajar (Adverse) dari Akuntan Publik
B	Adanya permohonan Pernyataan Pailit
C	Kejadian perkara hukum terhadap Perusahaan Terdaftar, Anak Perusahaan Terdaftar dan/atau anggota Direksi
D	Adanya Opini "Tidak Menyatakan Pendapat (Disclaimer)" dari Akuntan Publik
E	Laporan keuangan terakhir menunjukkan ekuitas negatif
F	Sanksi Administratif dan/atau Perintah Tertulis dari OJK yang dikenakan terhadap Perusahaan Terdaftar karena pelanggaran peraturan di bidang Pasar Modal dengan kategori Pelanggaran Ringan
G	Sanksi Administratif dan/atau Perintah Tertulis dari OJK yang dikenakan terhadap Perusahaan Terdaftar karena pelanggaran peraturan di bidang Pasar Modal dengan kategori Pelanggaran Sedang
I	Perusahaan Terdaftar yang tidak menerapkan Saham Dengan Hak Suara Multipel dan tercatat di Papan Ekonomi Baru
K	Perusahaan Terdaftar yang menerapkan Saham Dengan Hak Suara Multipel dan tercatat di Papan Ekonomi Baru
L	Perusahaan Terdaftar belum menyampaikan laporan keuangan
M	Adanya permohonan Penundaan Kewajiban Pembayaran Utang (PKPU)
N	Perusahaan Terdaftar merupakan Emiten yang menerapkan Saham Dengan Hak Suara Multipel
Q	Pembatasan kegiatan usaha Perusahaan Terdaftar dan/atau Anak Perusahaan Terdaftar oleh regulator
S	Sanksi Administratif dan/atau Perintah Tertulis dari OJK yang dikenakan terhadap Perusahaan Terdaftar karena pelanggaran peraturan di bidang Pasar Modal dengan kategori Pelanggaran Berat
V	Efek Bersifat Ekuitas Dalam Pemantauan Khusus
X	Perusahaan Terdaftar yang belum menyelenggarakan Rapat Umum Pemegang Saham Tahunan (RUPST) sampai dengan 6 (enam) bulan setelah tahun buku berakhir
Y	

Sumber : idx.co.id

Catatan :

Notasi Khusus ini berupa simbol khusus dalam bentuk huruf yang memiliki pengertian berbeda-beda dan diberikan secara beragam kepada masing-masing emiten. Namun, notasi ini tidak bersifat permanen, dan dapat dihapus oleh bursa jika masalah yang dihadapi emiten sudah selesai atau jika kondisi emiten sudah membaik.

**DISCLAIMER**

The Information contained here was gathered from sources deemed reliable, however, no claim is made by **PT ANUGERAH SEKURITAS INDONESIA** as to its accuracy or content. This does not contain specific recommendations to **BUY or SELL** at particular price or times, nor should any of the example presented be deemed as . There is a risk of loss in trading stocks and you should carefully consider your financial position before making any trades. Stocks trading carries significant risk and you can lose some, all or even more than you investment.

---

**Research Division**

**Rio**

[ryo@anugerahsekuritas.co.id](mailto:ryo@anugerahsekuritas.co.id)

[rioanalyst1@gmail.com](mailto:rioanalyst1@gmail.com)

**PT. Anugerah Sekuritas Indonesia**

Head Office

Komp. Ruko Cempaka Mas Blok M no. 1-3

Jl. Letjen Suprpto - Cempaka Putih

Jakarta 10640 - Indonesia

Ph. +62.21.42800433 // Fax. +62.21.42800432

E-mail : [anugerah@indo.net.id](mailto:anugerah@indo.net.id)

---

**Surabaya**

Raya Darmo Square

Business Centre Building Kav. R - 7

Jl. Raya Darmo no. 54 - 56

Surabaya 60264

Ph. +62.31.5610187 Fax. +62.31.5610185

**Yogyakarta**

Jl. Bung Tarjo No.32

Yogyakarta 55225

Ph. +62.274.553807 Fax. +62.274.555833

---